Technisches Datenblatt

Längs- und Winkelverbinder A2

Artikelnummer: 6066569

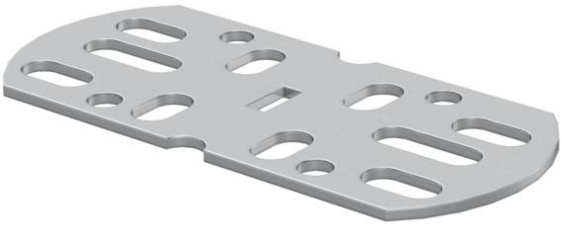

Längs- und Winkelverbinder zur Verbindung von AZ-Kleinkanälen.
Mit 2 Längs- und Winkelverbindern kann zusätzlich ein Gelenkverbinder hergestellt werden. Lieferumfang inklusive Schrauben und Muttern.

CE

VA	Edelstahl, rostfrei
2B	blank, nachbehandelt

Stammdaten

Artikelnummer	6066569
Typ	VF AZK A2
Bezeichnung 1	Längs- und Winkelverbinder
Bezeichnung 2	für AZ-Kanal
Hersteller	OBO
Dimension	45x100
Werkstoff	Edelstahl, rostfrei 1.4301
Oberfläche	blank, nachbehandelt
Oberflächennorm	
Kleinste VK-Einheit	10
Mengeneinheit	Stück
Gewicht	7,746 kg
Gewichtseinheit	kg/100 St.

Abmessungen

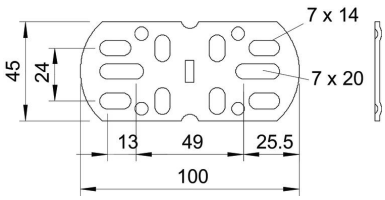

Abmessung	100 x 45
Breite	100 mm
Höhe	45 mm
Blechstärke	1,5 mm

Technisches Datenblatt

Längs- und Winkelverbinder A2

Artikelnummer: 6066569

Technische Daten

Ausführung	Längs- und Winkelverbinder
Geeignet für Gitterrinne	nein
Geeignet für Kabelleiter	nein
Geeignet für Kabelrinne	ja
Geeignet für Kabeltragsystemhöhe	50 mm
Gelenkverbinder horizontal	nein
Gelenkverbinder vertikal	nein
Rostfreier Stahl, gebeizt	nein
Verbindungsart	Schraubverbinder